

TRAJECTOIRES THÉRAPEUTIQUES EN PSYCHIATRIE

3 JUIN 2022

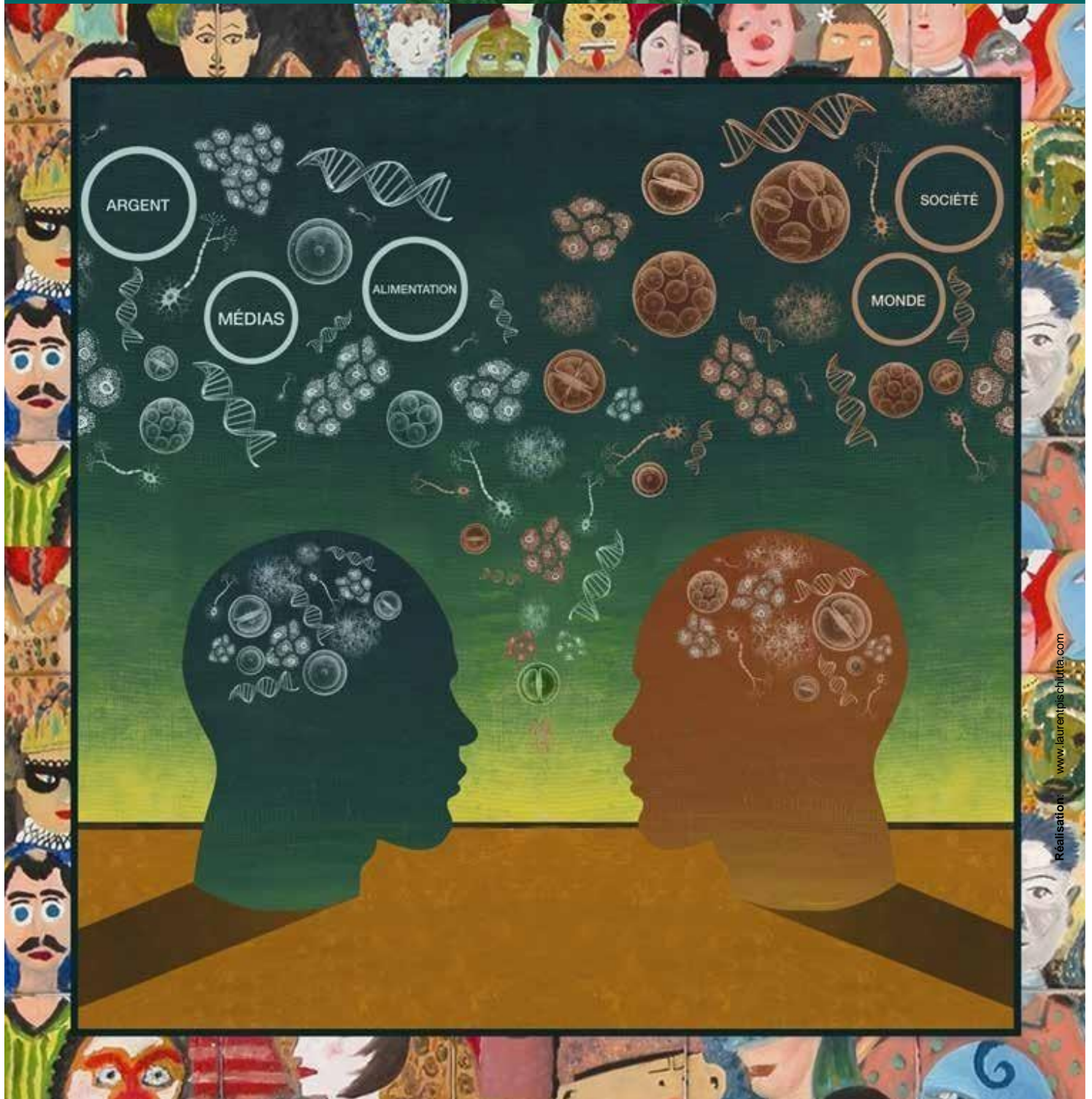

www.laurentpschulita.com
Réalisation:

FACULTÉ DE MÉDECINE LA PITIÉ-SALPÊTRIÈRE - 105 BOULEVARD DE L'HÔPITAL 75013 PARIS

MÉTRO LIGNE 5 STATION SAINT MARCEL / MÉTRO LIGNE 10 STATION GARE D'AUSTERLITZ



Vendredi 3 juin 2022



PRÉSIDENT DU CONGRÈS

Pr. Dominique DRAPIER (Paris)

COMITÉ SCIENTIFIQUE

Pr. Maurice FERRERI (Paris)
Pr. Charles-Siegfried PERETTI (Paris)
Pr. Florence THIBAUT (Paris)
Pr. Dominique CORCOS (Paris)
Dr. Dominique LOEFFEL (Reims)
Dr. Philippe NUSS (Paris)
Dr. Harald SONTAG (Strasbourg)
Pr. Abdelkrim KELLOU (Alger, Algérie)
Dr. Idriss SADKI (Alger, Algérie)
Dr. Youcef OSMANI (Alger, Algérie)
Dr. Farid BOUCHENE (Alger, Algérie)

COMITÉ D'ORGANISATION

Pr. Charles-Siegfried PERETTI (Paris)
Dr. Philippe NUSS (Paris)

Parmi les spécialités médicales, la psychiatrie est probablement celle dans laquelle la prise en compte des enjeux au long cours impacte la prise en charge le plus précocement. Cette question du soin, où les légères inflexions initiales ont un fort retentissement à distance, anime bien sûr toute la médecine dès lors qu'il existe une chronicité du trouble. Toutefois, en psychiatrie, le sujet malade traverse des périodes, parfois très précoces - même si la plupart du temps, temporaires -, où il perd en autonomie et doit être assisté. Ces fragilités d'autonomie précoces et récurrentes nécessitent de penser d'emblée la flèche autant que les instants du soin.

Concevoir le soin comme intervention et comme projet, nécessite donc d'aborder la question sous un angle plus vaste et intégratif que de se cantonner à l'aspect procédural du soin. On le sait, soigner et prendre soin ne sont pas synonymes, mais au contraire des conditions de possibilité de l'un pour l'autre. Une dimension supplémentaire à cette dialectique consiste à organiser et optimiser les séquences et les combinaisons soignantes les plus vertueuses à destination de l'autonomie du patient. Plus qu'additives, les stratégies de soin doivent donc être coconstruites au fil du temps. Tracée par plusieurs mains, de traits et de couleurs variable, la trajectoire du soin du patient se dessine et s'invente pour chaque patient sur une feuille parfois rugueuse ou trouée.

Sur une trame de fils coloriés à l'encre de l'essence des pathologies mentales telles que nous les décriront des grands acteurs du soin aujourd'hui, s'entrecroiseront d'autres fils aux couleurs des modalités pragmatiques de la mise en œuvre du soin. Méthodes de soin, données de la littérature scientifique, approches qualitatives, patients partenaires, intelligence artificielle, pharmacologie, neuromodulation, réhabilitation, ... toutes matières fabriqueront une toile de savoir à la fois robuste et vivante dont le dessin s'enrichira aussi des questions et propositions de l'auditoire.

Tenir ces fils ensemble, les lâcher un moment pour qu'ils s'entrecroisent, est indéniablement plus facile en présentiel. Tel a été notre choix.

Je vous souhaite un bon congrès où les retrouvailles se combineront aux trouvailles pour un moment confraternel d'une psychiatrie décidément de plus en plus dans tous ses états !

Pr Charles-Siegfried PERETTI
Président de l'ARSPG

INSCRIPTION

Les inscriptions se font directement sur le site internet de l'ARSPG : www.arspg.org

FORMATION

L'ARSPG est inscrite auprès de la DRTEFP (Direction Régionale du Travail et de la Formation Professionnelle et en respecte les règles sous le n° 11755142075.

CONTACT

Pour toute question, vous pouvez contacter : arspg.org@gmail.com
ou : mbernard.arspg@gmail.com

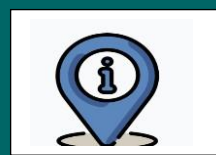

PLAN D'ACCÈS DE LA PITIÉ SALPÊTRIÈRE

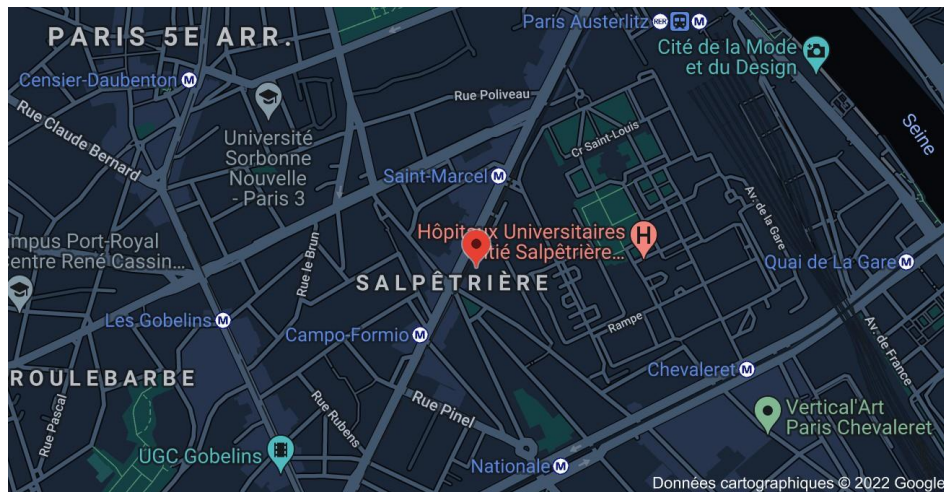

Faculté de Médecine de la Pitié Salpêtrière - 105 Boulevard de l'hôpital - 75013 Paris

MÉTRO ET RER

- Ligne 5 - Station Saint Marcel
- Ligne 6 - Nationale
- Ligne 10 - Station Gare d'Austerlitz
- RER C : Station Gare d'Austerlitz

BUS

- Bus 91 et 57, arrêt Saint-Marcel

CONTACT : Pour toute question, vous pouvez contacter l'association : arspg.org@gmail.com

Site internet : <https://arspg.org>



VENDREDI 3 JUIN 2022

Président du 19^{ème} congrès : Pr. Dominique DRAPIER (Rennes)

9h00 - 9h05 **OUVERTURE DU CONGRÈS** : Pr. Charles-Siegfried PERETTI (Paris)

9h05 - 9h30 **CE QUE JE CROIS : OPTIMISER LA TRAJECTOIRE DE SOINS DANS LA DÉPRESSION**
(avec le soutien du laboratoire Lundbeck)

- 9h30 - 10h15**
- Introduction - Modération : Pr. Dominique DRAPIER (Rennes)
 - Aspects dimensionnels dans la dépression : données récentes : Dr. Stéphane MOUCHABAC (Paris)
 - Phénoménologie clinique et expérientielle : quelle co-construction thérapeutique ? Dr. Philippe NUSS (Paris)

10h15 - 11h00 **NOUVELLES APPROCHES THÉRAPEUTIQUES DANS LA DÉPRESSION**

- Approche qualitative du traitement de la dépression par kétamine : Dr. Léo CHAMINADE (Paris)
- L'intelligence artificielle au service de la continuité du soin : Dr. Stéphane MOUCHABAC (Paris)

11h00 - 11h20

PAUSE

11h20 - 11h45 **CE QUE JE CROIS : OPTIMISER LA TRAJECTOIRE DE SOIN DANS LA PSYCHOSE** : Pr. Pierre-Michel LLORCA (Clermont-Ferrand)

11h45 - 12h30 **STABILISER LA RÉMISSION : UN CHALLENGE ? ASPECTS PHARMACOLOGIQUES ET CLINIQUES**
(avec le soutien du laboratoire Eisai)

- Introduction - Modération : Pr. Pierre-Michel LLORCA (Clermont-Ferrand)
- Stabiliser la rémission : considérations pharmacologiques Pr. Olivier BLIN (Marseille)
- Stabiliser la rémission : considérations cliniques : Dr. Philippe NUSS (Paris)

12h30 - 13h45

DÉJEUNER

13h45 - 14h30 **PRESCRIRE UN ANTIPSYCHOTIQUE D'ACTION PROLONGÉE : UNE DÉCISION DE MÉDECINE PERSONNALISÉE** (avec le soutien de l'alliance Otsuka - Lundbeck)

- Introduction - modération : Dr. Philippe NUSS (Paris)
- Les ingrédients du rétablissement : Dr. Claire RASCALE (Lille) - Dr. Marie-Cécile BRALET (Clermont de l'Oise)
- Les antipsychotiques d'action prolongée : une option thérapeutique dynamique : Dr. Etienne ALLAUZE (Clermont-Ferrand)

14h30 - 14h55 **CE QUE JE CROIS : LE SPECTRE OBSESSIF-COMPULSIF ET SA PRISE EN CHARGE** : Pr. Bruno MILLET (Paris)

14h55 - 15h30 **NOUVELLES CLINIQUES EN ADDICTOLOGIE**

- Le chemsex : le nouveau SIDA ? Dr. Thomas LYAVANC (Paris)
- Le chemsex : une clinique aux confins de la psychiatrie : Dr. Jean-Victor BLANC (Paris)

15h30 - 15h50

PAUSE

15h50 - 16h20 **TRAJECTOIRES EN DIALOGUE : ACTUALITÉ DES PASSERELLES NEURO-PSYCHIATRIQUES**
Dr. Jean CAPRON (Paris) - Dr. Vladimir ADRIEN (Paris)

16h20 - 16h50 **LE PATIENT PARTENAIRE : UN NOUVEL ACTEUR DE LA TRAJECTOIRE DE SOIN**

- Introduction - modération : Catherine TOURETTE-TURGIS (Paris)
- Être patient partenaire : Thomas SANIER (Paris)

16h50 - 17h00 **CLÔTURE DU CONGRÈS** : Pr. Charles-Siegfried PERETTI





PAIEMENT PAR CARTE BANCAIRE



Vous pouvez vous inscrire et régler vos droits d'inscriptions sur notre site internet : <https://arspg.org>

Prendra part au CONGRÈS du 3 juin 2022 et règle ses droits d'inscription selon le tableau ci-dessous :

DROITS D'INSCRIPTION	
FORFAIT PSYCHIATRES/ MÉDECIN GÉNÉRALISTE	<input type="checkbox"/> 140 €
FORFAIT PSYCHOLOGUES/ INFIRMIER/CADRE DE SANTÉ/MEMBRE AJPJA / RETRAITÉ	<input type="checkbox"/> 60 €
ETUDIANT/INTERNE	<input type="checkbox"/> 30 €

INFORMATIONS PRATIQUES

- Une facture vous sera adressée sous quinze jours

Annulation :

- Aucun remboursement d'inscription ne sera possible pour tout désistement qui n'aura pas été signalé **par mail avant le 2 juin 2022** à : mbernard.arspg@gmail.com ou arspg.org@gmail.com

ARSPG chez Pr. PERETTI – 29 rue Gabriel Péri. 78230. Le Pecq.
Contact : arspg.org@gmail.com - <https://arspg.org> -

Vous pouvez aussi nous retrouver :

